

**E169 - SCUOLA ELEMENTARE DIAZ.  
SCUOLA COMUNALE INFANZIA S.PIETRO  
E SCUOLA MEDIA DORIA-PASCOLI  
ALLEGATO B**

**2. INVOLUCRO EDILIZIO - PIANO INTERRATO  
scala 1:200**

**SERVIZIO DI AUDIT E DIAGNOSI ENERGETICHE RELATIVE AGLI  
EDIFICI SCOLASTICI DI PROPRIETA' DEL COMUNE DI GENOVA**

**LOTTO 8**

Committente **ATI**  
**COMUNE DI  
GENOVA**

**energynet**  
Integrated Engineering  
Mandataria

**more energy**  
Integrated Engineering

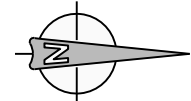
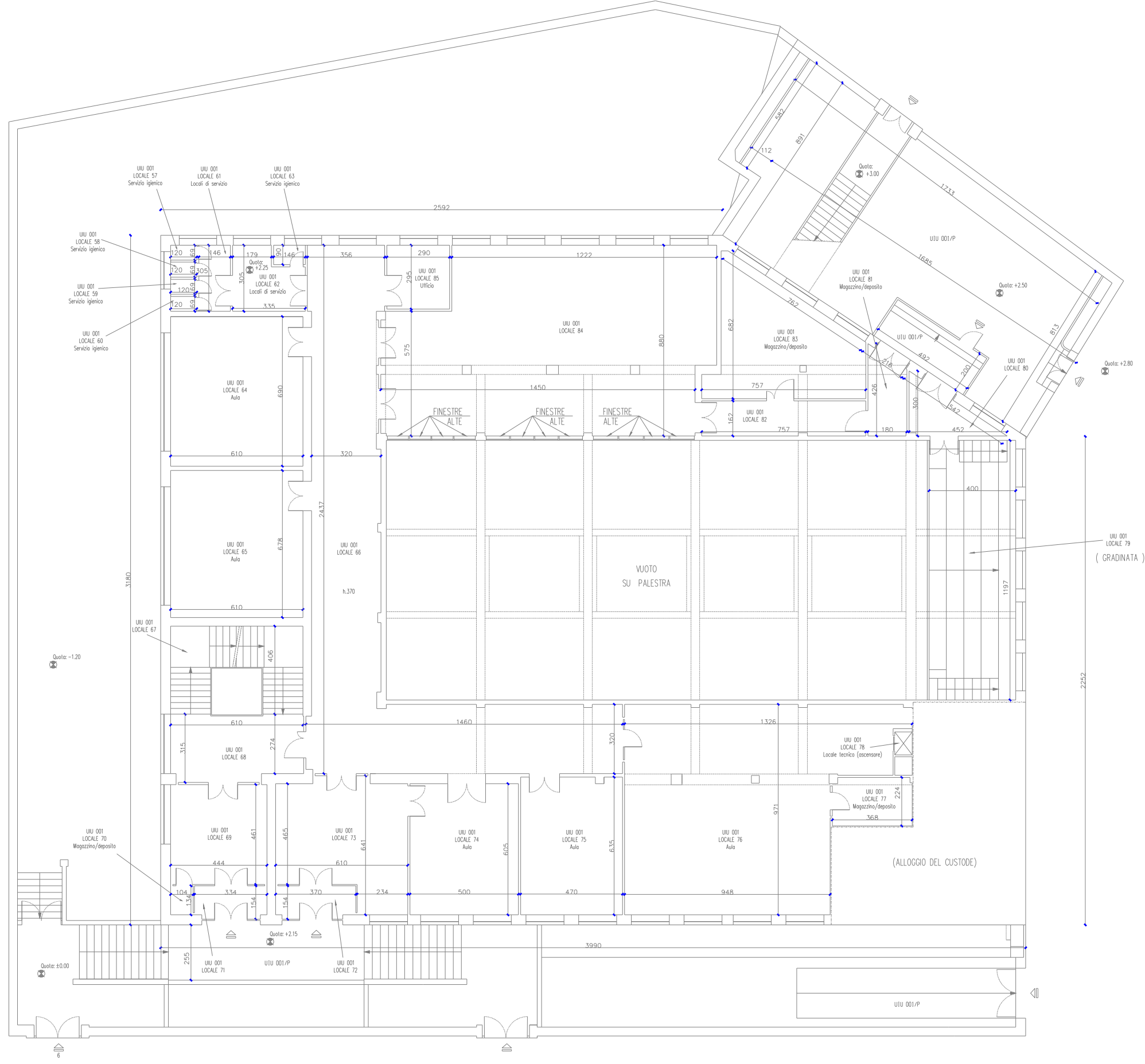

**SERVIZIO DI AUDIT E DIAGNOSI ENERGETICHE RELATIVE AGLI EDIFICI SCOLASTICI DI PROPRIETA' DEL COMUNE DI GENOVA**

**LOTTO 8**  
 Committente  
**COMUNE DI GENOVA**

ATI  
**energynet**  
 Mandataria  
**more energy**  
 Integrated Engineering

**E169 - SCUOLA ELEMENTARE DIAZ,  
 SCUOLA COMUNALE INFANZIA S.PIETRO  
 E SCUOLA MEDIA DORIA-PASCOLI  
 ALLEGATO B**  
**2. INVOLUCRO EDILIZIO - PIANO TERRA**  
**scala 1:200**

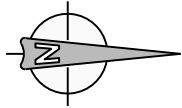
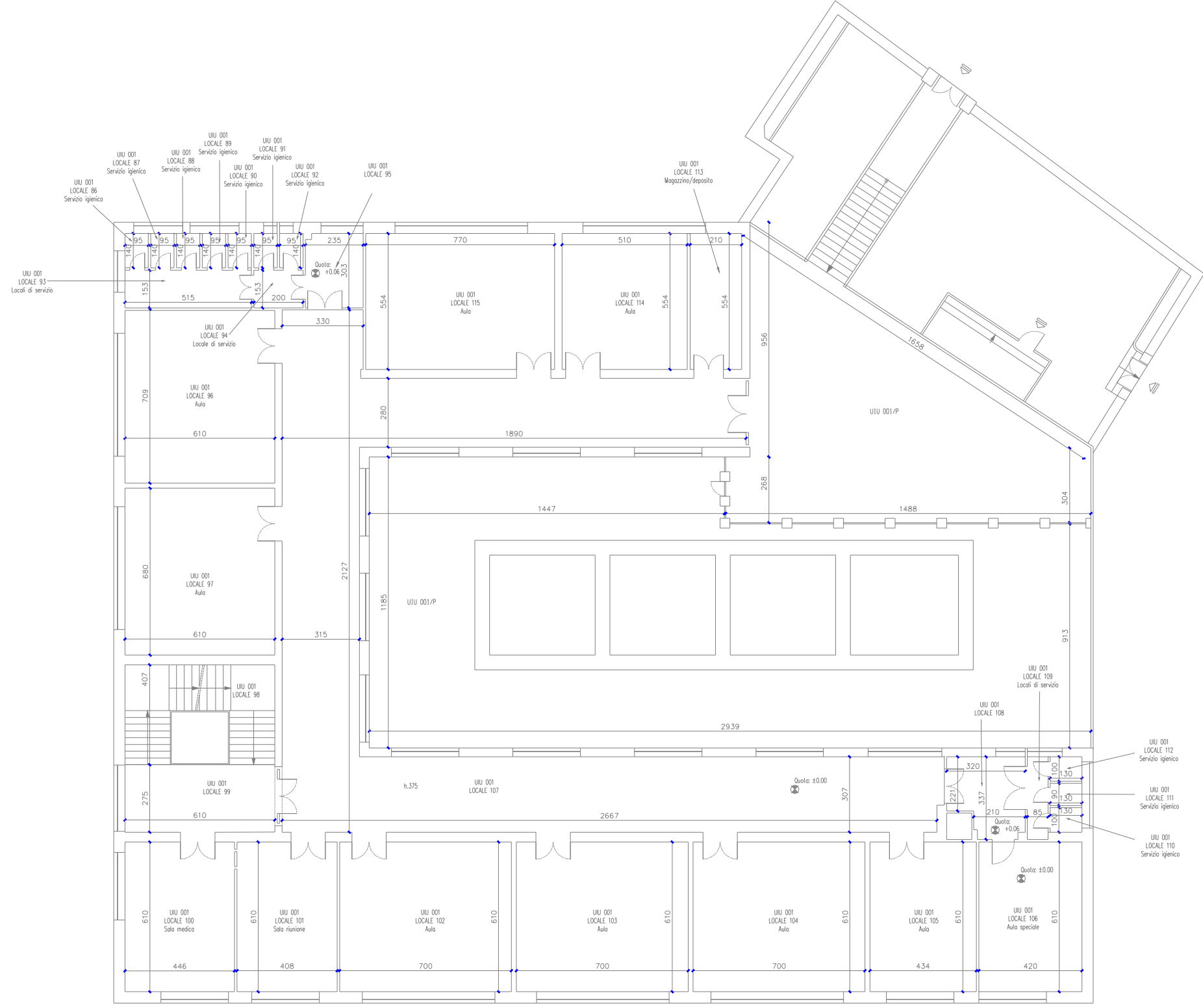

SERVIZIO DI AUDIT E DIAGNOSI ENERGETICHE RELATIVE AGLI EDIFICI SCOLASTICI DI PROPRIETA' DEL COMUNE DI GENOVA

LOTTO 8  
 Committente  
 COMUNE DI  
 GENOVA

ATI  
**energynet**  
 Mandataria  
**more energy**  
 Integrated Engineering

E169 - SCUOLA ELEMENTARE DIAZ,  
 SCUOLA COMUNALE INFANZIA S.PIETRO  
 E SCUOLA MEDIA DORIA-PASCOLI  
 ALLEGATO B  
 2. INVOLUCRO EDILIZIO - PIANO PRIMO  
 scala 1:200

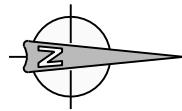
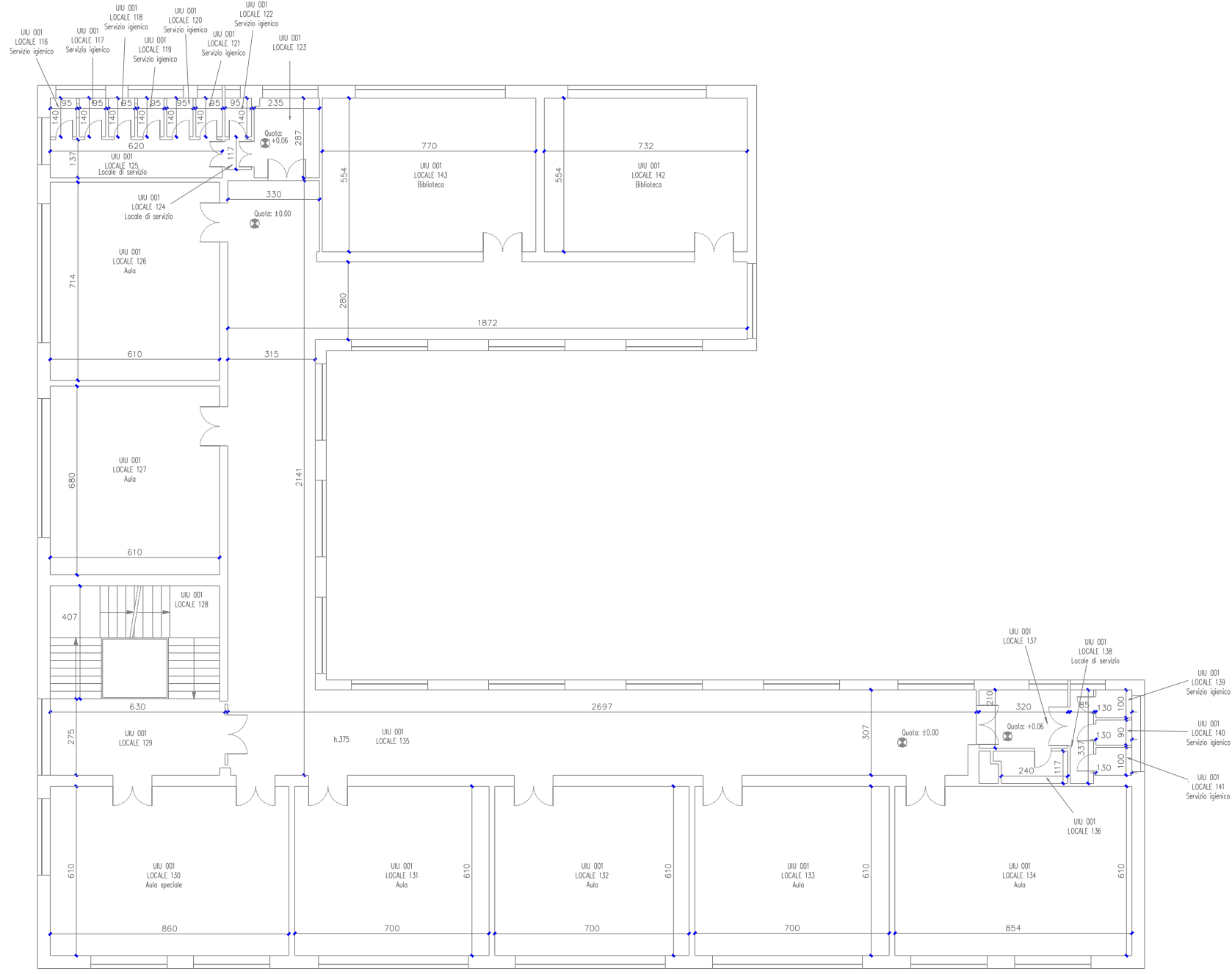

SERVIZIO DI AUDIT E DIAGNOSI ENERGETICHE RELATIVE AGLI EDIFICI SCOLASTICI DI PROPRIETA' DEL COMUNE DI GENOVA

Committente

ATI  
COMUNE DI GENOVA

LOTTO 8

energynet  
Mandataria



E169 - SCUOLA ELEMENTARE DIAZ,  
SCUOLA COMUNALE INFANZIA S.PIETRO  
E SCUOLA MEDIA DORIA-PASCOLI  
ALLEGATO B  
2. INVOLUCRO EDILIZIO - PIANO SECONDO  
scala 1:200

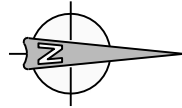
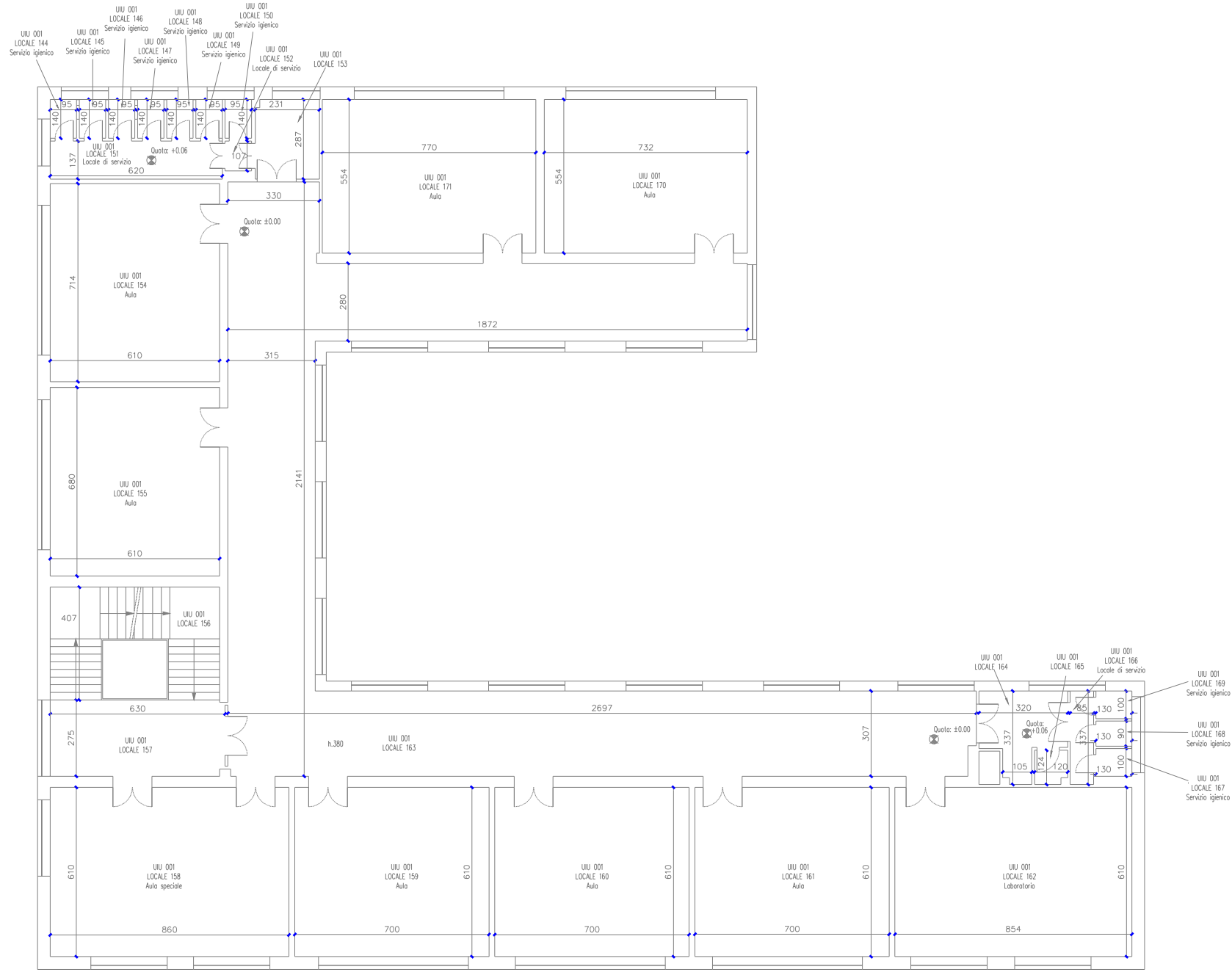

SERVIZIO DI AUDIT E DIAGNOSI ENERGETICHE RELATIVE AGLI EDIFICI SCOLASTICI DI PROPRIETA' DEL COMUNE DI GENOVA

LOTTO 8

Committente  
ATI  
COMUNE DI  
GENOVA



E169 - SCUOLA ELEMENTARE DIAZ,  
SCUOLA COMUNALE INFANZIA S.PIETRO  
E SCUOLA MEDIA DORIA-PASCOLI  
ALLEGATO B  
2. INVOLUCRO EDILIZIO - PIANO TERZO  
scala 1:200

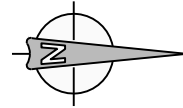
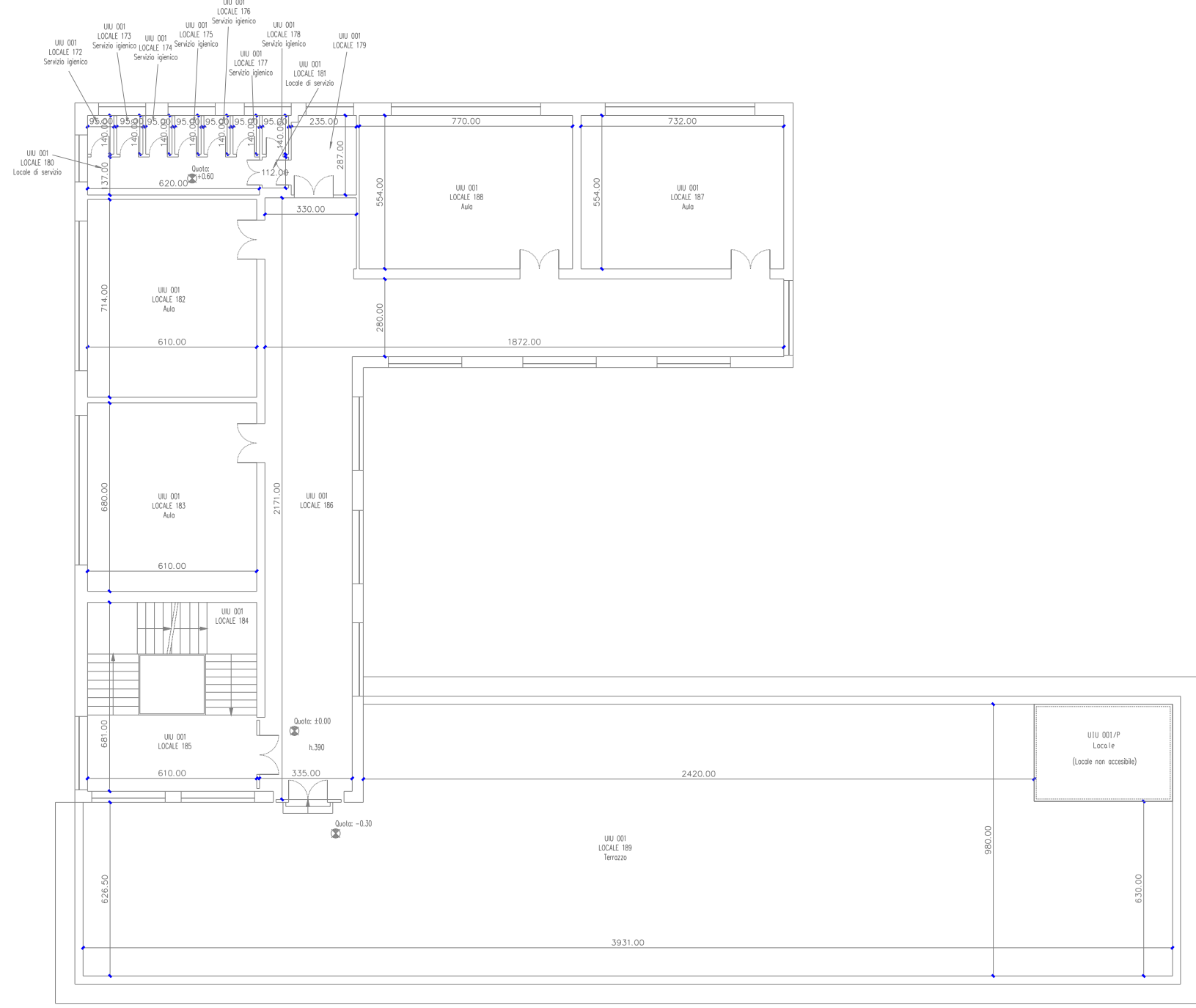

SERVIZIO DI AUDIT E DIAGNOSI ENERGETICHE RELATIVE AGLI EDIFICI SCOLASTICI DI PROPRIETA' DEL COMUNE DI GENOVA

**LOTTO 8**  
 Committente  
 COMUNE DI  
 GENOVA

ATI  
**energynet**  
 Mandataria  
**more energy**  
 Integrated Engineering

**E169 - SCUOLA ELEMENTARE DIAZ,  
 SCUOLA COMUNALE INFANZIA S.PIETRO  
 E SCUOLA MEDIA DORIA-PASCOLI**  
 ALLEGATO B  
**2. INVOLUCRO EDILIZIO - PIANO QUARTO**  
 scala 1:200